



CRAFT

GIULIETTA & ROMEO

HALF MARATHON

INFO UTILI

12 Febbraio 2023 - VERONA

Ti ringraziamo di aver scelto Verona!



Di seguito tutte le info utili necessarie per arrivare pronto e senza pensieri il giorno della tua gara.

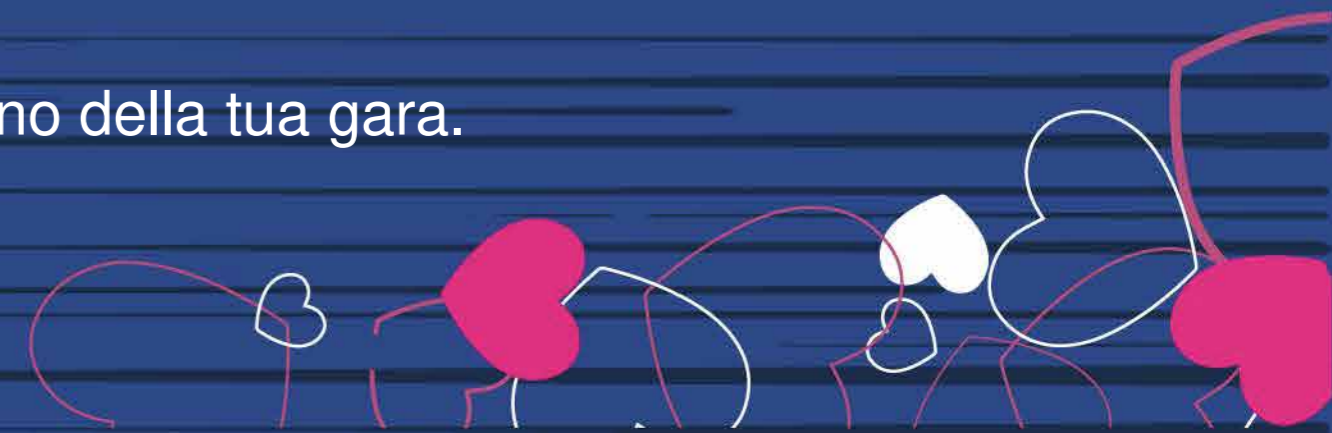

GRAZIE A TUTTI!

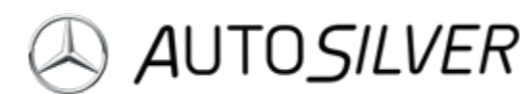



EVENTI



CRAFT GIULIETTA&ROMEO HALF MARATHON

-  **QUANDO:** Domenica 12 Febbraio 2023
-  **TIPO DI GARA:** 21,097 km
-  **PARTENZA:** 09:30 - Piazzale Olimpia
-  **ARRIVO:** Stadio M. Bentegodi
-  **TEMPO LIMITE:** 3h
-  **EXPO:** Agsm forum – Piazzale Atleti Azzurri D'Italia

AVESANI MONUMENT RUN (Competitiva e non)

-  **QUANDO:** Domenica 12 Febbraio 2023
-  **TIPO DI GARA:** 10km (circa 9,7km)
-  **PARTENZA:** 11:00 - Piazzale Olimpia
-  **ARRIVO:** Stadio M. Bentegodi
-  **TEMPO LIMITE:** 2h
-  **EXPO:** Agsm forum – Piazzale Atleti Azzurri D'Italia

COME ARRIVARE E DOVE PARCHEGGIARE

AUTO E BUS

Uscita casello **VERONA NORD** sulla **A22 Modena/Brennero**.

Seguire le segnalazioni per **Centro Città – Stadio** utilizzando la **tangenziale mediana NORD**.

Uscita **“Stadio”** e da qui utilizzare i **Parcheggi A-B-C (per AUTO)**

Parcheggio segnalato per i BUS (parcheggio C).

I parcheggi sono gratuiti.
(L'organizzazione non risponde in nessun modo su danni o furti che dovessero verificarsi).

TRENO

Arrivo alla stazione di **Verona Porta Nuova**, circa 1,5 km dalla zona partenza, direzione Stadio.

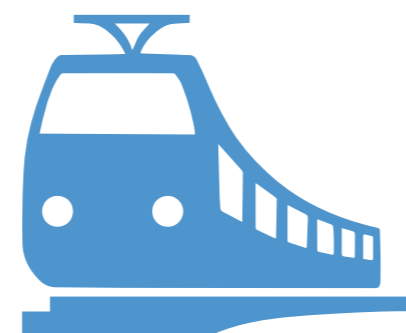

BY MOTORHOME/CAMPER

In **Via G. Dalla Bona – Zona Porta Palio**, a circa 800 mt dalla Partenza è presente un parcheggio camper attrezzato.

È possibile parcheggiare il camper anche nei **parcheggi numero A – B**

Non viene garantito il servizio di vigilanza.

AEREO

L'**aeroporto Valerio Catullo di Verona** si trova a 12km dalla città.

Per raggiungere il centro di Verona è possibile utilizzare il servizio di trasporto autobus di Verona ATV (circa 30 min)



RITIRO PETTORALI E GADGET GARA

AGSM FORUM, Piazzale Azzurri D'Italia (zona Stadio)

- **Venerdì 10 Febbraio 2023** (giornata consigliata per evitare affluenza) **dalle 15:00 alle 20:00**
- **Sabato 11 Febbraio 2023** (giornata consigliata per evitare affluenza) **dalle 10:00 alle 20:00**
- **Domenica 12 Febbraio 2023**
per atleti 21km - **dalle 07:00 alle 08:30**
per atleti 10km - **dalle 09:00 alle 10:30**

RITIRO CON DELEGA

Il ritiro potrà avvenire anche per delega presentando i seguenti documenti:

- Lettera di conferma stampata e firmata dal delegante
- Copia documento d'identità del delegante

- 1 Verona Marathon
- 2 ALTRA Running
- 3 MY TEAM KMSPORT
- 4 RUN4HOPE
- 5 LAGO DI CALDARO RUN
- 6 SARNICO LOVERE RUN
- 7 PADOVA MARATHON
- 8 PARKINSON & SPORT
- 9 CRAFT + COMPRESSPORT
- 10 LABORATORI ZANELLATO
- 11 OTSO
- 12 SIOLS
- 13 ASD Marathon CREMONA
- 14 PromoRun + UD
- 15 LAGO MAGGIORE marathon
- 16 MURA urban TRAIL
- 17 HUBBLE passion for sport
- 18 IO VEDO DI CORSA
- 19 VERDI MARATHON
- 20 ARBITRI
- 21 BRESCIA ART MARATHON
- 22 AOSTA21K
- 23 MARATONA DI RAVENNA
- 24 DAL MAS MEDAGLIE
- 25 LACOMED SPORT
- 26 VENICE MARATHON
- 27 IO21ZERO97
- 28 MILANO MARATHON
- 29 E+ SPORTENERGIA.IT
- 30 DOLE



MAPPA EXPO

IL PETTORALE

Le regolarizzazioni delle iscrizioni vengono effettuate solo nelle giornate di venerdì e sabato presso la Segreteria.

ATTENZIONE: Gli atleti che si presenteranno nella giornata di domenica con l'iscrizione **NON REGOLARE**, **NON** riceveranno il pettorale di gara.

MODALITÀ RITIRO PETTORALI

1. **Verifica la tua iscrizione** sul sito www.tds.sport
2. **Se sei regolare:** clicca sul tuo nome, inserisci i dati richiesti, scarica e stampa la tua lettera di conferma.
3. **Se NON sei regolare:** controlla il problema, invia i documenti mancanti (entro lunedì 06/02) passa dalla segreteria in area Expo (solo venerdì e sabato).

NON possono essere occultate le scritte e devono essere **BEN** leggibili sia il numero di gara che i marchi ed il logo degli sponsor. **PENA LA SQUALIFICA.**



Sul pettorale sono riportati orario e griglia di partenza.

Il pettorale è personale ed è VIETATO cederlo o scambiarlo con altre persone.



AREA PARTENZA



PARTENZA: Piazzale Olimpia

ORARIO:

21 KM – dalle 9.30

10 KM – ore 11.00

Il DEPOSITO BORSE è situato accanto alla zona di partenza.

Saranno predisposti diversi camion divisi in base alla gara.

A tutti gli atleti verrà fornita una sacca indumenti da utilizzare per il deposito borse. Non sono ammessi zaini personali e di grandi dimensioni.

All'interno della busta del pettorale, troverai l'adesivo da applicare sulla tua sacca.

IMPORTANTE

Il deposito borse è disponibile solo per le gare competitive.

NON INSERIRE OGGETTI DI VALORE

L'organizzazione non risponde in caso di furti o aggravanti.

ATTENZIONE: lo staff si riserva il diritto di accettare o meno la borsa consegnata se le dimensioni risultassero troppo elevate per il ritiro.



GRIGLIE DI PARTENZA

Per accedere alla griglia è necessario **presentarsi 20 minuti prima dall'orario** di partenza per controllo pettorale.

IMPORTANTE: Gli atleti che risulteranno partiti in griglie diverse da quelle assegnate non saranno classificati.

PARTENZA: Piazzale Olimpia



21km

- 1^a Onda - 09:30
 - GRIGLIA TOP RUNNER (N. 30 atleti)
 - GRIGLIA A - ARANCIONE per tempi fino a 1.23.59
 - GRIGLIA B - GIALLO per tempi da 1.24.00 a 1.39.59
- 2^a Onda - 09:35
 - GRIGLIA C - BLU per tempi da 1.40.00 a 1.45.00
 - GRIGLIA D - VERDE per tempi da 1.45.01 a 2.00.00

10km

- 3^a Onda - 09:40
 - GRIGLIA E - ROSSO per tempi superiori alle 2.00.01
 - GRIGLIA F - VIOLA per iscrizioni senza tempo o tempo indicato errato
- ORE 11.00 - Griglia davanti: competitiva
- ORE 11.00 - Griglia dietro: non competitiva

Nella giornata di domenica si terranno le gare Esordienti Fidal Verona. I piccoli atleti partiranno dall'area di partenza delle grandi gare divisi in base alla categoria.

- Ore 9.50 - Esordienti C
- Ore 9.55 - Esordienti B
- Ore 10.00 - Esordienti A

AREA ARRIVO

REGOLE ZONA ARRIVO



NON sostare
in prossimità
dell'arrivo



Ritira la sacca
ristoro



Libera velocemente
la zona di arrivo per
lasciare lo spazio agli
altri atleti.



PERCORSO DI GARA 21KM

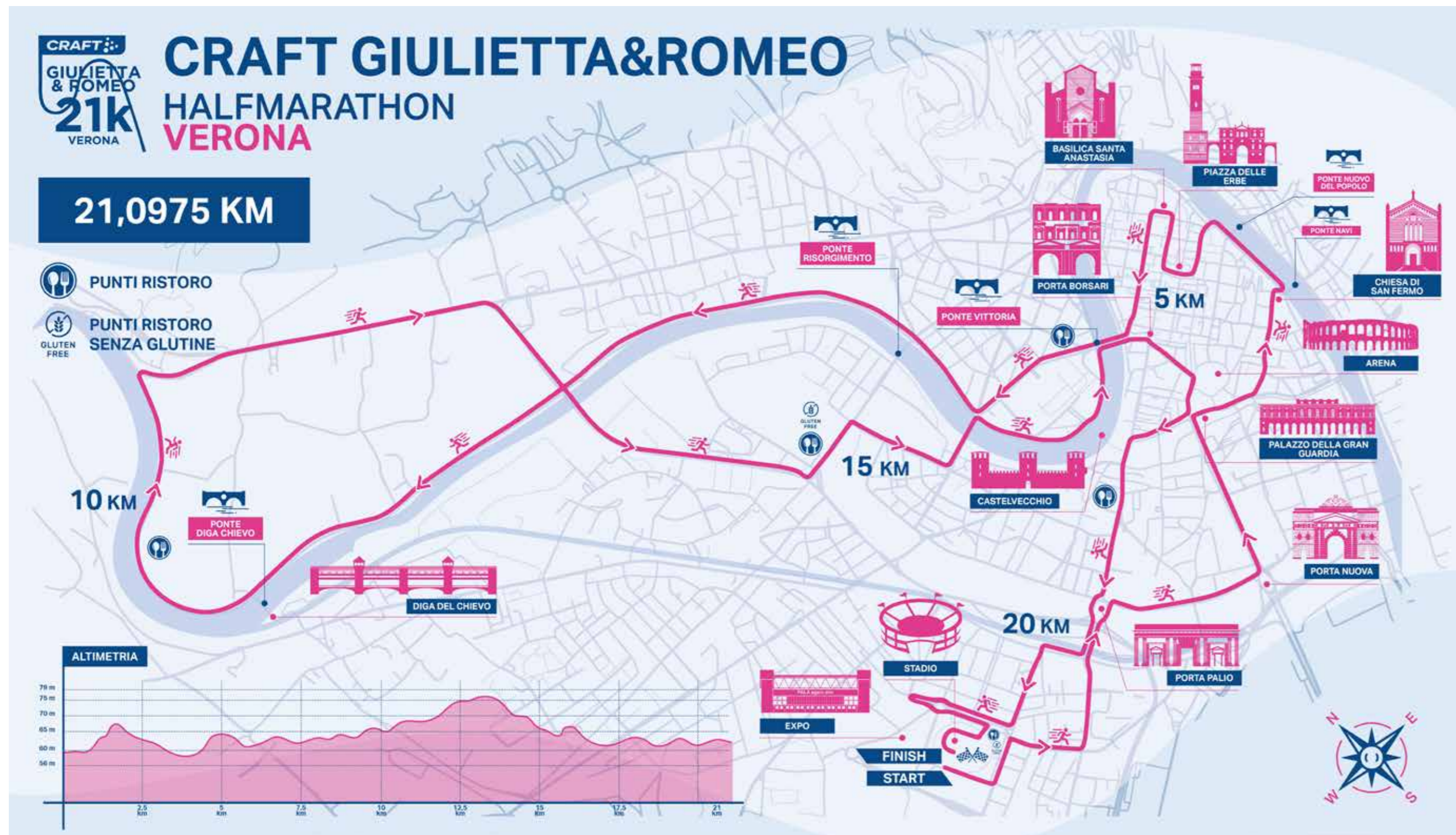

Il percorso è segnalato da indicazioni di direzione e chilometriche. Durante il percorso sono stati predisposti diversi punti di controllo.



PERCORSO DI GARA 10KM*

*PERCORSO NON OMOLOGATO

Il percorso è segnalato da indicazioni di direzione e chilometriche. Durante il percorso sono stati predisposti diversi punti di controllo.

CRONOMETRAGGIO E TEMPO LIMITE



Il sistema di cronometraggio elettronico è fornito da

TDS - Timing Data Service.

Il chip è posizionato sul retro del pettorale e non dovrà per nessun motivo rimosso, pena l'esclusione dalla classifica.

Il chip è usa e getta.



Il tempo limite per concludere la gara è fissato in:

- **3h per la** Giulietta&Romeo HalfMarathon
- **2h per la** Avesani Monument Run10km

Gli atleti che corrono più lentamente e che non rispetteranno il tempo limite saranno tenuti ad osservare le regole del codice stradale.

RISTORI E SERVIZI IGIENICI

Saranno presenti dei punti RISTORO gestiti da personale volontario. Distribuzione di acqua in bottiglie da 0,5l chiuse (tappo solo allentato).

- KM 6
- KM 10
- KM 15
- KM 18

Dal 15 km in poi si potranno trovare integratori solidi/liquidi e cibo solido.

Durante la gara al 15km e in zona arrivo è possibile trovare un ristoro con prodotti **SENZA GLUTINE** gestito da **AIC VENETO** (Associazione Italiana Celiachia).



Ristori in collaborazione con **Bauli** ⁻¹⁹²²⁻



Aiutaci a non disperdere la plastica ma conferisci la tua bottiglia solo nei punti raccolta che troverai a lato strada.

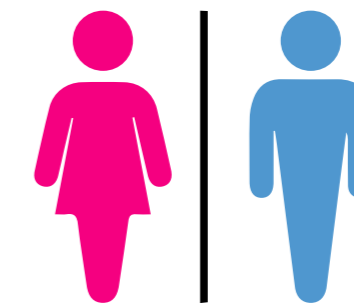

SERVIZI IGIENICI

I WC saranno disponibili vicino alla zona di partenza e nelle aree di ristoro lungo il percorso.

PACER SERVICE

PACERS
gli ORIGINALI



Questo servizio è offerto da **G.A.A.C. 2007 VERONAMARATHON A.S.D.** a tutti i partecipanti alla Giulietta&Romeo Half Marathon.
In collaborazione con il gruppo Pacers gli Originali, Volontari del Sorriso.

IL COMPITO DEL PACER

- **Accompagnano gli atleti lungo il percorso** mantenendo un ritmo costante ed omogeneo
- **Aiutano e spronano gli atleti** nei momenti difficili

Riconoscibili dalla canotta arancione ed eventuale “penna rossa” dietro alla schiena, saranno con voi,
per garantirvi una manifestazione ricca di soddisfazioni

TEMPI PACER 21KM

GRIGLIA A: 1h20 - 1h24 / **GRIGLIA B:** 1h30 - 1h35 - 1h40 / **GRIGLIA C:** 1h40 - 1h45 /
GRIGLIA D: 1h50 - 1h55 - 2h00 / **GRIGLIA E:** 2h00 - 2h05 - 2h10 - 2h15 - 2h20 - 2h30 - 3h00

SERVIZI SUL PERCORSO



SERVIZIO SANITARIO

Lungo il percorso sarà presente un adeguato servizio sanitario disponibile per gli atleti in difficoltà a cura della **Croce Rossa Italiana**

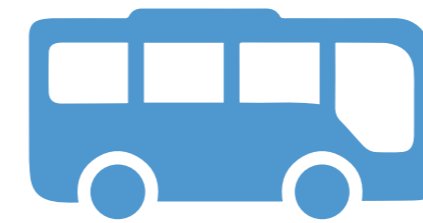

SERVIZIO RITIRATI

Per gli atleti in difficoltà sono disponibili dei pulmini "Scopa".

Avvisare l'operatore più vicino alla propria posizione per ricevere assistenza ed essere scortati fino alla zona arrivo.

SERVIZIO MASSAGGI

Sarà presente un servizio massaggi gratuito fornito da Laboratori Zanellato.

Saranno a vostra disposizione nei seguenti giorni:

- **Domenica 12 Novembre in AREA EXPO**



CLASSIFICHE E DIPLOMI DI PARTECIPAZIONE

CLASSIFICHE

Le classifiche saranno stilate con il rilevamento dei tempi in guntime da TDS.

Sarà possibile visualizzare le classifiche sul sito ufficiale di TDS al termine della manifestazione.

Le premiazioni avverranno nella giornata di domenica

DIPLOMA DI PARTECIPAZIONE

I diplomi saranno scaricabili dal sito TDS a partire dal giorno seguente l'evento.

ATTENZIONE!!!

I premi potranno essere ritirati SOLO al momento della premiazione.

In caso di mancato ritiro ai vincitori NON verrà data comunicazione né scritta né verbale.

I premi non consegnati NON saranno spediti a casa.

I premi in denaro verranno pagati esclusivamente a mezzo bonifico bancario o altra modalità c.d. tracciabile, NON sono previsti pagamenti in contanti.

Per altre informazioni visita la pagina MONTEPREMI del nostro sito web www.veronamarathon.it



PREMIAZIONI

Le premiazioni avverranno nella giornata di domenica 12 Febbraio in Zona Arrivo.

- ALL'INTERNO DELLO STADIO BENTEGODI

ore 11:00 Per la **CRAFT Giulietta&Romeo Half Marathon** saranno premiate solo ed esclusivamente le seguenti categorie

- . i primi 8 Assoluti M/F
- . i primi 3 Assoluti Italiani M/F

ore 12.00 Per la AVESANI Monument Run 10k

- . i primi 3 classificati M/F (premi in natura)

- TENSOSTRUTTURA (accanto all' AGSM FORUM - area Expo)

Dalle ore 12.30 alle ore 13.30 Per la **CRAFT Giulietta&Romeo Half Marathon** verranno consegnati i premi **CATEGORIE MASTER**

- . i primi 3 classificati SM/SF35-40-45-50-55-60-65-70-75-80-85
- . i primi 2 classificati SM/SF 90
- . i primi classificati SM/SF 95

Per ritirare il premio sarà sufficiente mostrare un documento per dimostrare la propria identità.

Vicino alla tensostruttura sarà possibile visionare la lista di tutti i premiati.



PHOTO SERVICE

Il servizio sarà curato da **Photoday Srls** che diventa unica responsabile nei confronti dei concorrenti iscritti alla manifestazione.

info@photoday.it
www.photoday.it

NON SOLO CORSA...

Segui la musica

Lungo il percorso saranno presenti punti musicali con lo scopo di allietare il passaggio dei concorrenti.

DJ Sundree



DJ Alex Mibroy



Fai il tifo... entra nello stadio

Per parenti, amici e appassionati...
vi aspettiamo all'interno dello Stadio
Bentegodi
CANCELLO OVEST 27



Merjuse Acoustic Duo



*Ragazzi
Accademia Musicale
Lizard di Verona*



In collaborazione con **Istinti Artistici**

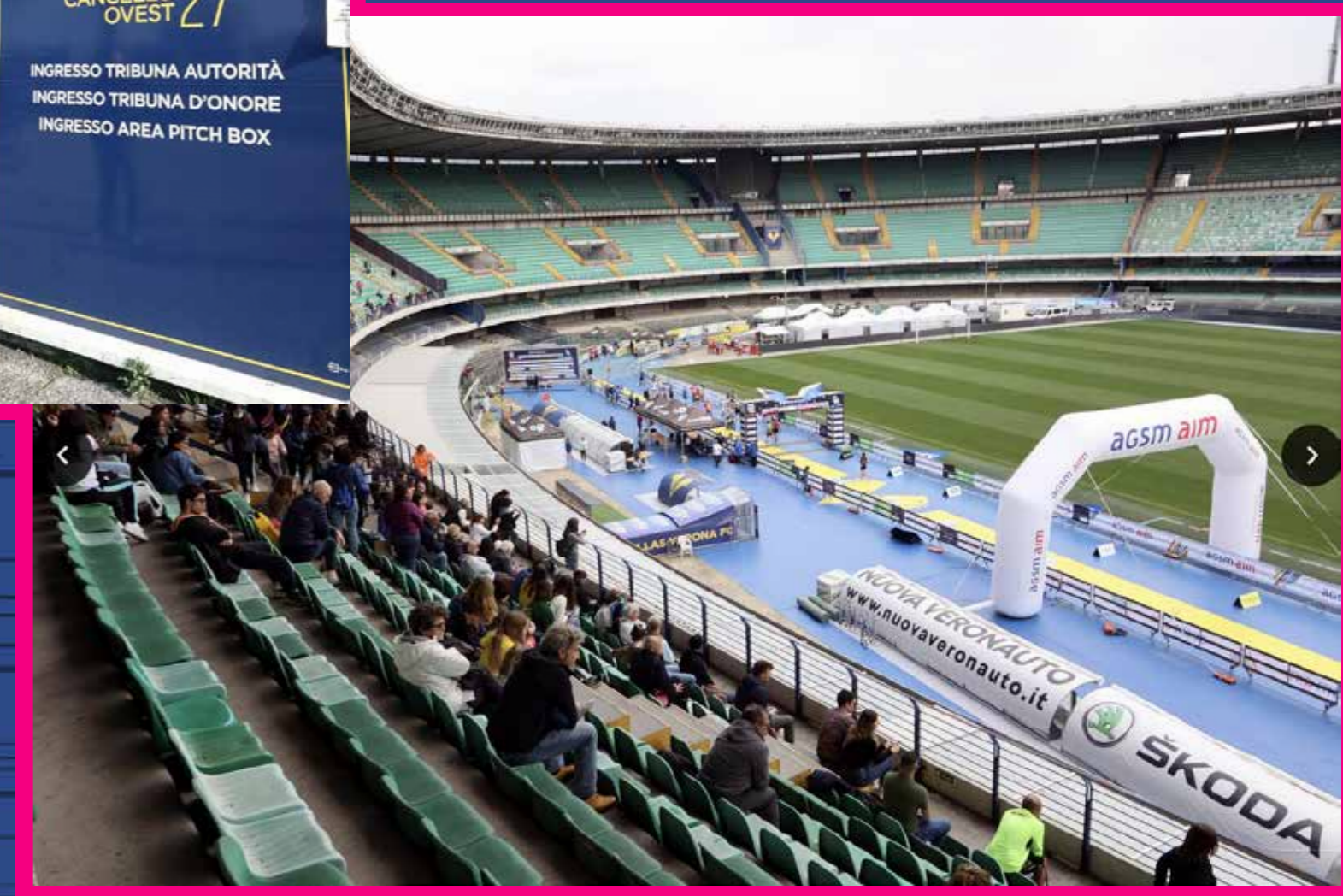

BUONA CORSA E A PRESTO

I PROSSIMI APPUNTAMENTI

19 Novembre 2023

Verona Marathon - Cangrande Half Marathon -
Last10km



www.veronamarathon.it

17 Dicembre 2023

Verona Christmas Run



www.veronachristmasrun.it

G.A.A.C. 2007 VERONAMARATHON A.S.D.
Via Madonna 342 – 37051 – Bovolone (VR)
info@veronamarathon.it – www.veronamarathon.it